Op weg met Promotor OnRoute

Cursus deel 7: Van tracklog naar route

Er zijn veel nieuwe mogelijkheden in onze toertochtplanner OnRoute 2008/2009. In deze cursus leggen we uit hoe je deze kunt gebruiken.

Van tracklog naar route:

De Garmin-toestellen kennen een zogenaamde tracklog. Vooral de Zumo kan zo je 'hele vakantie' onthouden. Zeker met de al eerder besproken servicepack 1 is het nu eenvoudig mogelijk zo'n track in OnRoute te importeren. Kun je daar dan ook meteen een perfecte route van maken? Ja en nee...

Stel: je bent afgezakt naar het zuiden van Europa en hebt een prachtige route ontdekt, parallel aan de Route du Soleil. Schiet volstrekt niet op, maar wàt een bochten, bochten en nog eens bochten in een bovendien fantastisch landschap. De moeite waard om te delen met anderen die, net als jij, de voorkeur geven aan genieten in plaats van 'kilometers vreten'.
Als je met een Garmin toestel werkt kon je altijd al die tracklog eenvoudig uitlezen en op de kaart aflezen waar je geweest was. Maar vervolgens moest je die wel handmatig vertalen in een route. OnRoute doet dat vanzelf. Maar doordat track en kaart nooit voor honderd procent overeenkomen is het toch een beetje oppassen.

Hoe importeer je? Met geduld!

We gaan uit van de Garmin Zumo. Sluit je Zumo aan op de PC en wacht geduldig af tot de PC het toestel herkent. Je zult zien dat je op het beeldscherm kunt kiezen voor 'annuleer' maar doe dat niet! Het toestel is druk bezig om alle opgeslagen tracks, routes en waypoints naar een voor de computer leesbaar bestand over te zetten, en dat duurt even. Hoe langer je tracklog en hoe meer routes aanwezig, hoe langer dit proces duurt. Is het toestel klaar dan zie je vanzelf dat er een nieuw toestel herkend is.
Windows opent dan automatisch een aantal schermen, die je weer af kunt sluiten.
Start nu OnRoute en kies linksboven voor:
bestand-import-routepuntenlijst.
Kies uit die lijst het bestand 'current' en je ziet een nieuwe lijst, met onderin een heleboel bestanden met de naam 'active log'. Zoek de datum/tijd op van de etappe die je wilt importeren en druk op 'OK'
Je ziet: de gekozen track bevatte 2022 punten,

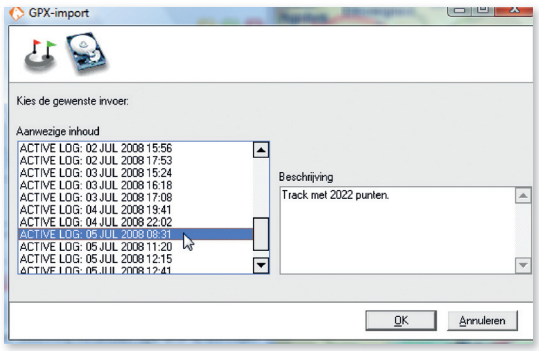

maar onroute gaat die helemaal automatisch 'terugvertalen' naar een 'werkbaar' aantal routepunten. In dit geval is de route keurig vertaald naar achttien viapunten; met start en eindpunt twintig in totaal.
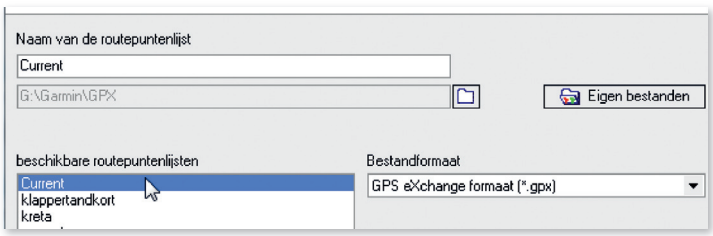
De kans bestaat dat routepunten net naast de weg staan. En dat je daardoor aanwijzingen krijgt die danwel onbegrijpelijk zijn danwel domweg niet kloppen. Het is daarom zaak om de 'vlaggetjes' één voor één na te lopen en eventueel te verplaatsen. Dat is vrij makkelijk: In de routebeschrijving links zie je de vlaggetjes ook staan: Als je dat klikt op zo'n vlaggetje verspringt de kaart er automatisch naar toe. Zorg dan wel dat je voldoende inzoomt.