TIP

Om bijvoorbeeld Nunspeet makkelijk te vinden, kun je de zoekfunctie gebruiken. Maar in- en uitzoomen kan natuurlijk ook. Op dat moment ben je het 'elastiekje' kwijt. Door dan opnieuw op de routeknop te drukken, heb je dat weer terug en kun je de route 'verlengen'.

Je hebt nu een rondrit in beeld die er op afstand al heel aardig uitziet. Maar zoom toch even in op de kaart om te zien of de tussenpunten echt wel goed staan. Bijvoorbeeld in Nunspeet staat het punt niet 'echt lekker' en maken we een onnodige lus (op de afbeelding roze).
Hoe kun je dat punt nu makkelijk verplaatsen? Kies de 'selectieknop' (dat is het pijltje naast de routeknop). Zorg dat de route geselecteerd is (en dus geel is). Is de route paars, klik dan eerst eenmaal op de routelijn.

Klik dan precies op het tussenpunt dat je wilt verplaatsen (in dit geval de groene stip in Nunspeet). Je ziet nu een dubbele elastiek aan je muispointer hangen. Zoek nu een betere plek voor het tussenpunt. Kijk daarvoor ook naar de omgeving: je hoeft immers helemaal Nunspeet zelf niet in. Zoek een groen weggetje dat een beetje op de route ligt en plaats daar het tussenpunt. Hieronder zie je het effect: de roze lijn is de oude route, de gele lijn de nieuwe. Het zwarte vlaggetje is het verplaatste punt.

Doe dat ook met de andere tussenpunten in Almen en Raalte. Het resultaat is een prachtige route van, in ons geval, 203 kilometer. Voeg desgewenst nog enkele tussenpunten toe, bijvoorbeeld voor het broodje onderweg, dubbelklik op de routenaam om die eventueel aan te passen en verzend de route met de knop 'verzenden naar apparaat' naar je toestel. Klaar!
Let op! Heb je al eerder een route gemaakt in Mapsource, met City Navigator, dan zul je misschien denken dat er niets veranderd is. Het tegendeel is waar: maak maar eens een herberekening van de route in City Navigator en vergelijk beide routes. Het verschil is enorm. Het meest duidelijk is dat ten Noord-Oosten van Arnhem:

De paarse lijn is City Navigator, de gele Motorkaart. Op de route van Oosterbeek naar Almen stuurt de Motorkaart je zonder extra tussenpunt zelfs over de Posbank! Omgekeerd: als je exact deze route in City Navigator wil maken heb je ongeveer 30 viapunten nodig (en moet je óók weten waar de mooie wegen liggen). In de Motorkaart zijn 3 punten voldoende en worden de mooie wegen vanzelf gevonden.

En het mooiste is nog: daarvoor hoef je niet eens achter de computer, het werkt ook in het toestel. Maar daarover later meer.

onroute
Jouw persoonlijke toertochtplanner

Promotor OnRoute is een samenwerking van Promotor, Waypoint en ANWB.

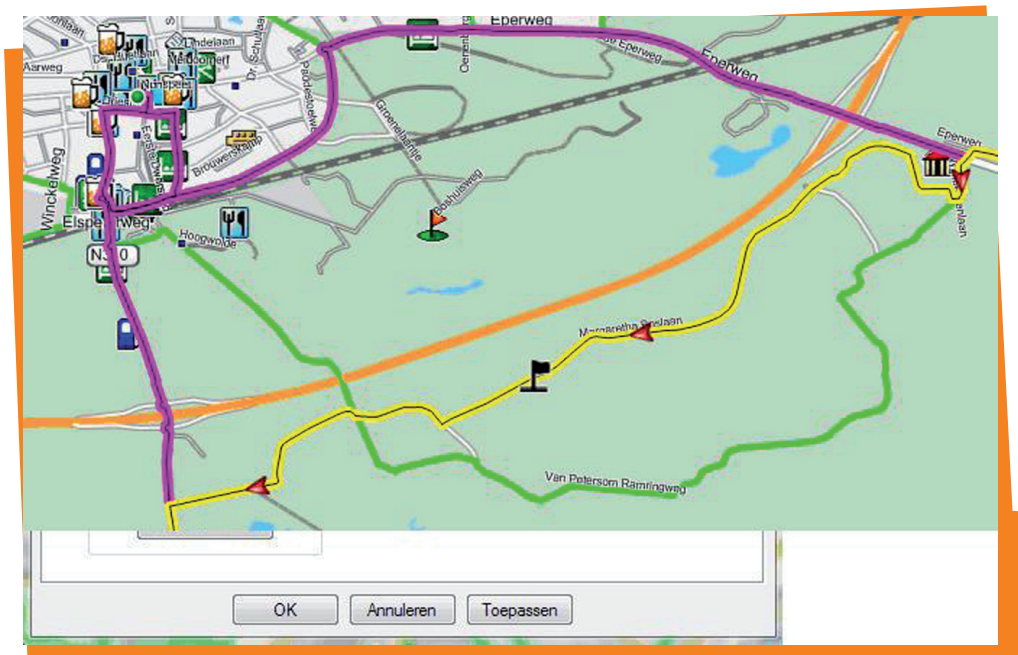

OOK TOEREN MET MOTORKAART?

Het programma OnRoute Motorkaart Benelux kun je bestellen op www.promotor.nl. Promotor-abonnees betalen €89, niet-abonnees €119. Het duurt ongeveer 5 werkdagen voor de Motorkaart bij je thuis wordt afgeleverd.