Javawa GMTK: je kaarten beheren

In gure winterdagen komt het wat minder van motorrijden en is er tijd om de computer wat op te ruimen. Misschien heb je zelfs wel een nieuwe laptop gekocht om komende zomer op de camping je routes voor te bereiden. In beide gevallen is gebruik van GMTK van javawa zeer aan te bevelen. Dat is iets dan JDM, een programma dat we al eerder hebben besproken.

Waar staan de letters GMTK voor? Javawa zelf geeft aan dat het niet één specifieke betekenis heeft. Maar de G voor Garmin en de K voor Kit. Wat je van de M en T maakt moet je zelf weten en hangt af van waar je het voor gebruikt: Map Tool, Migration Tool of Map Transfer.

De meeste Garmin-rijders beschikken over de lifetime update. Dat betekent dat je je kaarten meerdere keren per jaar gratis kunt updaten. Voor de toestellen met de zogeheten NT kaarten (zoals de Zumo 550 en 660) is dat tegenwoordig tweemaal per jaar. Voor de NTU-kaarten (alle nieuwere Zumo's) zelfs vier maal per jaar. Dat updaten doe je via Garmin Express, en via de optie 'geavanceerd' kun je aangeven dat de kaarten niet alleen op het toestel, maar ook op de computer moeten worden geïnstalleerd. Voordeel is dat je dan niet telkens je toestel hoeft te koppelen om met Basecamp te kunnen werken.

Weg met die oude kaarten

Nadeel is echter dat de oude kaart niet automatisch wordt verwijderd. Gaandeweg kun je dus zijn dan je verschillende verouderde kaartversies op je computer hebben, die je toch niet meer gebruikt en alleen maar ruimte vreten (per kaartversie ruim 4 GB). Niet iedereen is even vertrouwd of opruimerig met de computer, dus vaak blijven die kaarten jarenlang nutteloos staan; binnen een paar jaar vele tientallen Gigabytes. Tot het moment dat de computer in de problemen komt, doordat er onvoldoende schijfruimte is.
Met GMTK kun je die kaarten eenvoudig en veilig verwijderen. Ga naar www.javava.nl/gmtk.html en download rechtsboven het programma. Het programma werkt op zowel windows als de Mac. Het kan zijn dat je bij installatie een waarschuwing krijgt dat het programma geen digitale handtekening heeft maar wees gerust: javawa is een zeer vertrouwde softwaremaker.

Nadat je het programma hebt gestart zie je zoiets als hieronder:

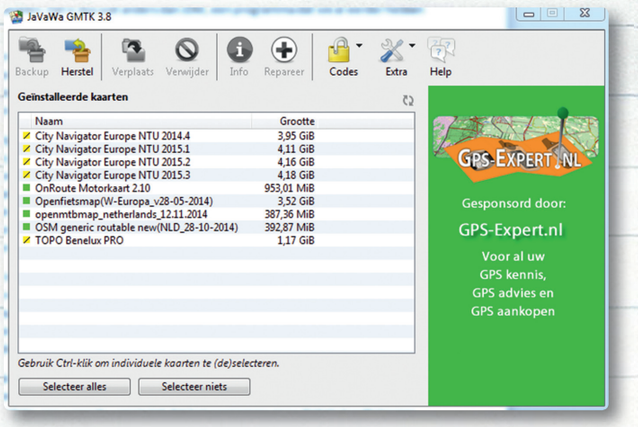

Je ziet in dit geval maar liefst vier verschillende versies van de kaart in de computer. Verwijderen is héél eenvoudig: klik er één aan en kies voor de knop 'verwijder'. Meerdere kaarten tegelijk selecteer je met de ctrl-knop ingedrukt. Enkele seconden later heb je een hoop vrije ruimte en voorkom je werken met een verouderde kaartversie werkt.

Werken met extra schijf

Vaak ziet is dat gaandeweg de C-schijf van de computer te vol wordt en dat er een extra harde schijf wordt geplaatst.

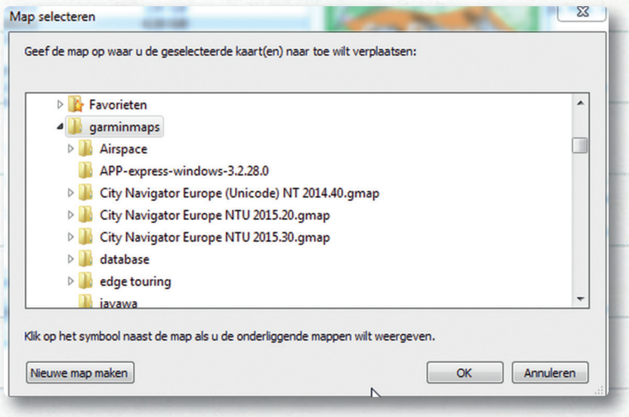

Liefst zou je dan ook je Garmin-kaarten op die D-schijf willen zetten, maar als je dat zou doen via verkenner werkt het allemaal niet

058-059_PRO01_MRGPS.indd 58 26-01-15 09:47